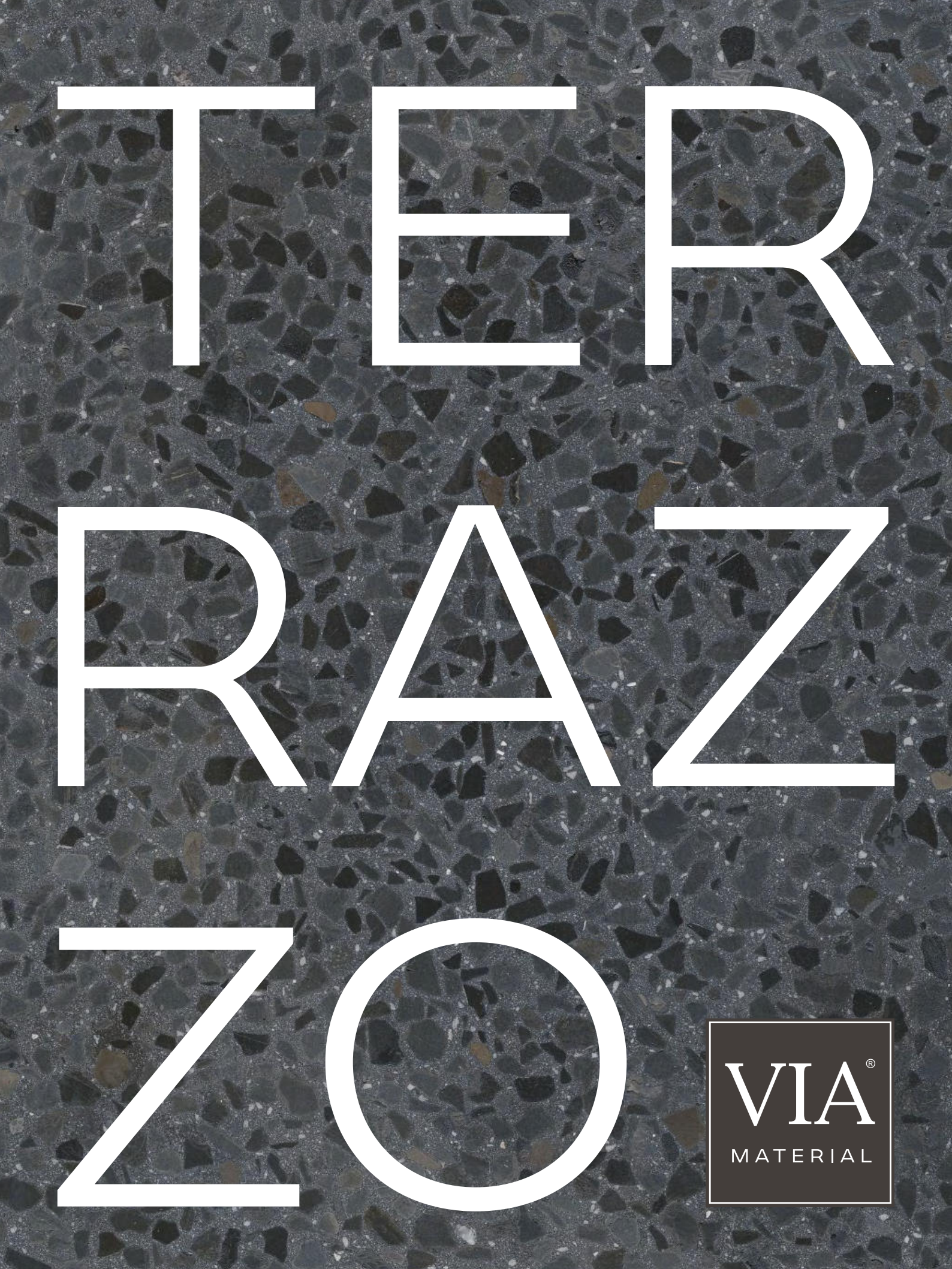
TERRAZO
VIA®
MATERIAL

Architekturbüro
CATALANOQUIEL



© Fotos: Eugenio D Catalano und Timo Stürmer

Einstieg

5 Alles unter einem langen Dach

7 Kalkterrazzo, grund-ehrlich

Eigenschaften

9 Warum Kalk?

11 Verarbeitung

13 Material & Verantwortung

Projektbeispiele

15 Wohnen

29 Arbeitswelten

37 Gastronomie & Hotel

45 Handel und Shop

55 Produktlinien

65 Technische Daten

67 Seminare

Alles unter einem langen Dach

VIA hat seinen Sitz in Bacharach am Rhein, in einem über hundert Jahre alten Gebäude direkt an der B9. Unter dem markanten, weit gezogenen Dach vereinen sich Produktion, Lager und Büro mit Werkstätten, Schulungs- und Ausstellungsräumen sowie einer Werkskantine, ein Ort, an dem Handwerk, Wissen und Material seit Generationen zusammenkommen.

Kalkterrazzo

GRUND-EHRLICH

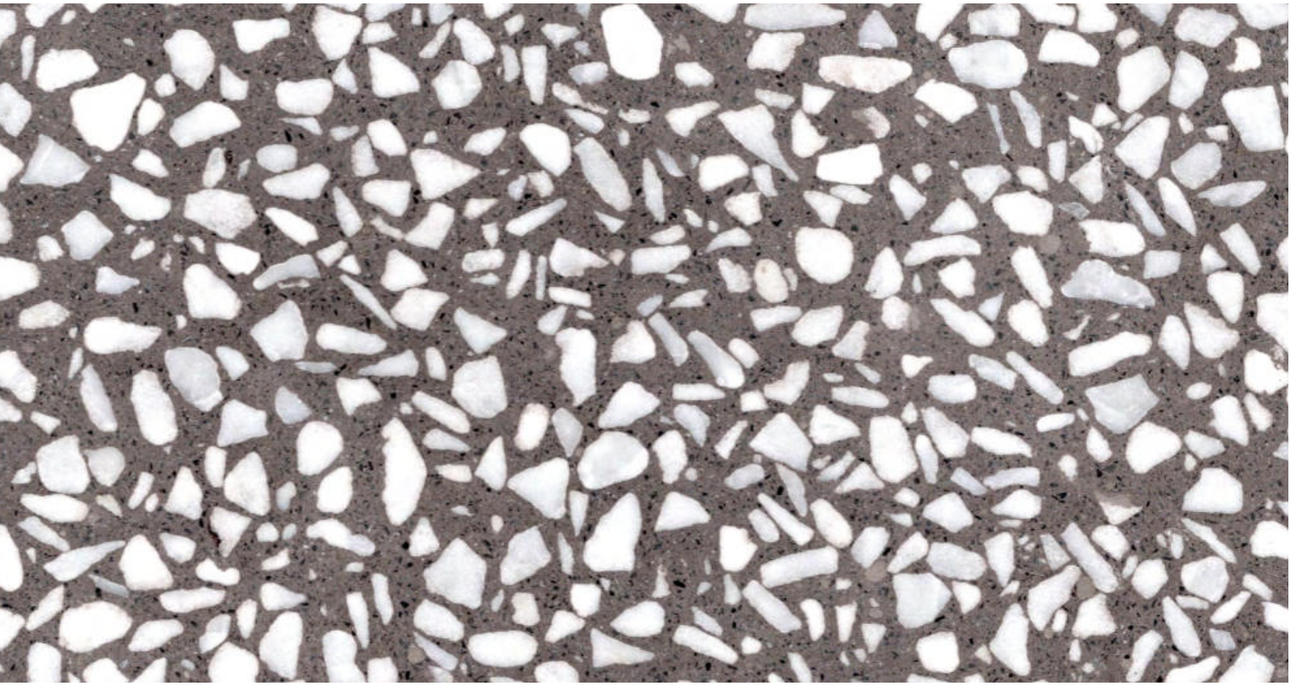

VIA Terrazzo ist ein echter Kalkterrazzo: nicht zement- oder epoxidharzgebunden, sondern auf Kalkbasis. Vor Ort gegossen und geschliffen, entsteht ein fugenloser Boden. Diese Handwerkskunst erfordert dasselbe Wissen und dieselbe Hingabe, die einst die venezianischen Terrazzieri auszeichneten, eine Tradition, die VIA bewusst fortführt.



Heute einbringen, morgen schleifen.

Eine trockene Fertigmischung aus dem Eimer





01 Anrühren

VIA Terrazzo ist eine trockene Fertigmischung. Einfach aus dem Eimer mit Wasser anrühren.



02 Einbringen

Die angerührte Masse wird fugenlos auf den Untergrund aufgetragen.



03 Schleifen

Schon am nächsten Tag wird geschliffen.



04 Imprägnieren

Zum Schluss wird die VIA Mineralimprägnierung aufgewischt. Fertig ist ein fugenloser Terrazzo.

Was bleibt, muss man nicht ersetzen.

Warum VIA Böden bleiben und was dahintersteckt



Was im VIA Terrazzo steckt

A1

nicht brennbar

Rein mineralisch

Terrazzo wird auf Kalkbasis hergestellt. Die kalkgebundene Mischung härtet ohne Zement und ohne Epoxidharz aus. Sie ist nicht brennbar, nach EMICODE EC1 PLUS emissionsarm geprüft und VOC-frei.

Ohne Kunststoff · Brandklasse A1 · EMICODE EC1 PLUS

100+

Jahre nutzbar

Gemacht, um zu bleiben

VIA Terrazzo kann Generationen überdauern. Einmal eingebracht, liegt der Boden robust und schön, bei Bedarf lässt er sich abschleifen und aufarbeiten, statt ihn zu ersetzen.

Einmal für immer

1/6

der CO_2-Emissionen ggü. Zementmörtel (berechnet)

Von Grund auf CO_2-arm

VIA Terrazzo kommt ohne zementäre Bindung aus und ist rein mineralisch gebunden. Schon dadurch verursacht er nur rund ein Sechstel der CO_2-Emissionen eines vergleichbaren Zementmörtels (berechnet).

Ohne zementäre Bindung · rein mineralisch

Emissionsgeprüft nach EMICODE EC1 PLUS · unabhängig geprüft (LGA Bautechnik)

Stand 08/2026 · Belege: OFROOM-Materialdatenblatt, Technische Datenblätter, CE-Leistungserklärungen

Terrazzo, ein historischer Bodenbelag

Ein Boden für das ganze Zuhause

Vom Eingangsbereich über Küche und Bad bis in den Wohnraum verbindet fugenloser VIA Terrazzo alle Räume zu einem ruhigen Ganzen. Seine feine, changierende Struktur bringt eine zeitlos elegante Atmosphäre in jeden Raum und fügt sich ebenso in klare, moderne Architektur ein wie in einen sanierten Altbau. Fugenlos und rein mineralisch hält er auch in Küche und Bad dem Alltag stand und lässt sich leicht reinigen.



N° T02160

© Fotos: Eugenio D Catalano und Timo Stürmer



©Planung: Stephanie Thatenhorst Interior
Foto: Daniel Schaefer



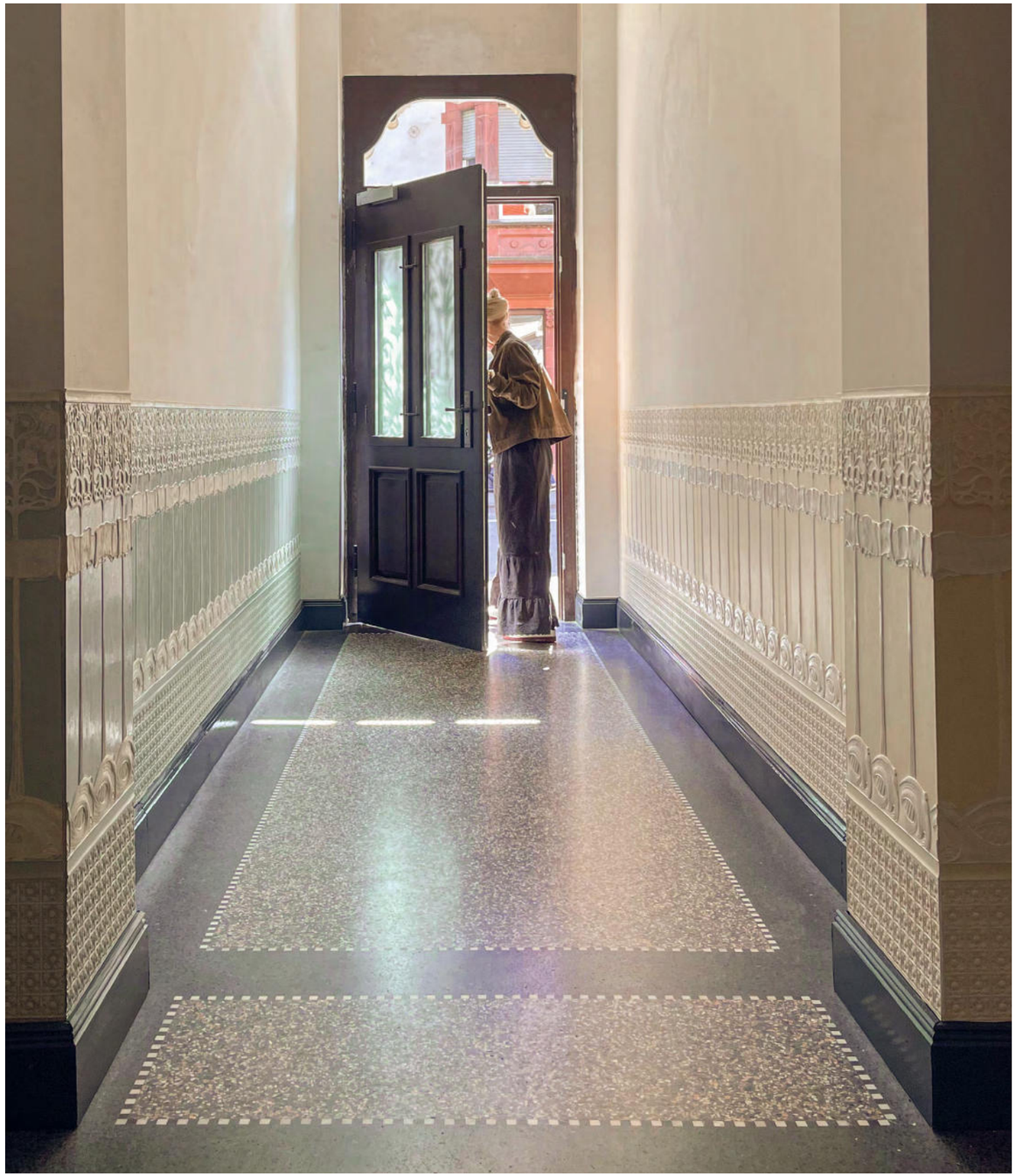



N° T03261



N° MR3



N° T00552



N° T03261

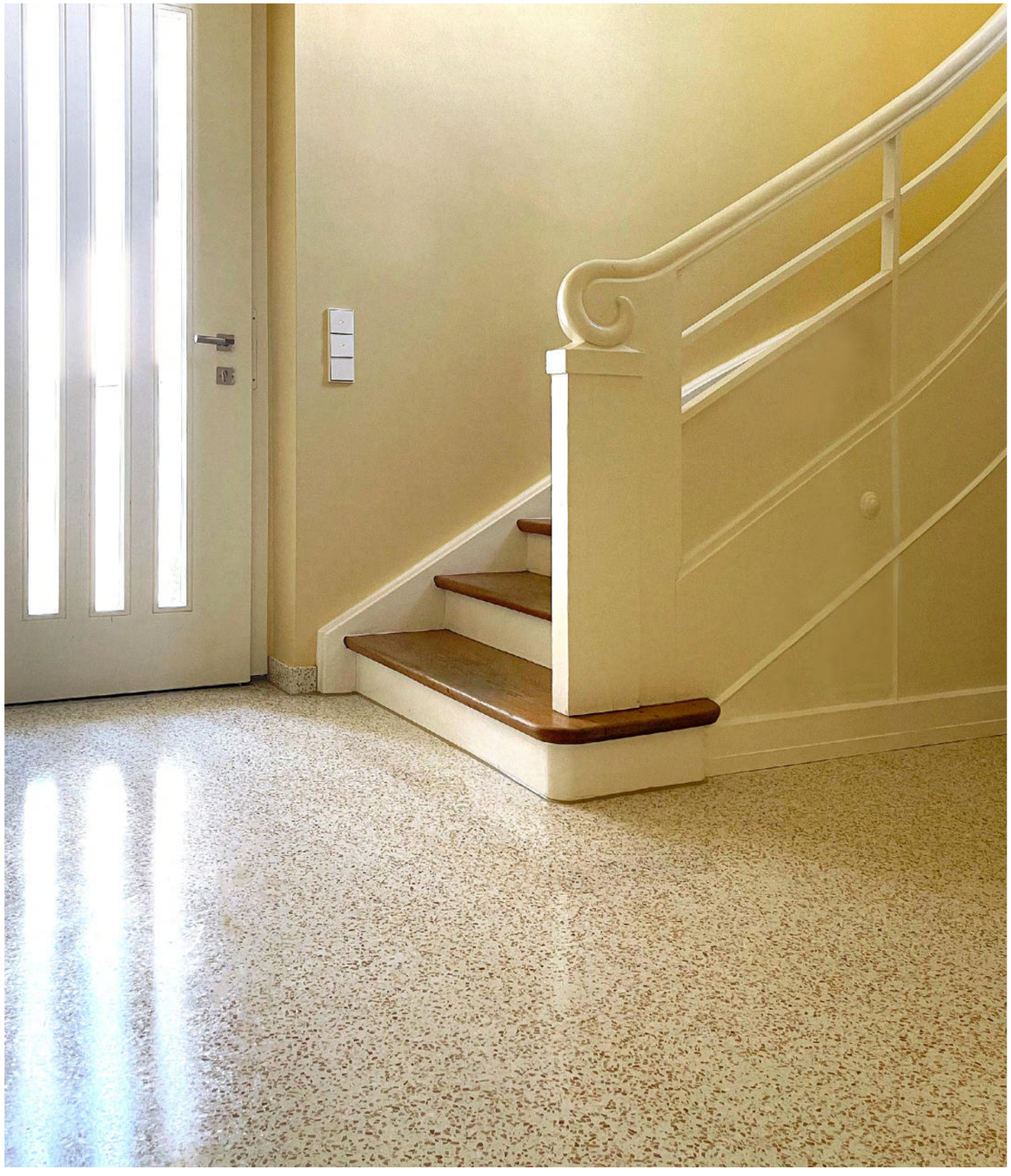



N° T03501





N° T03501

PERFEKT KOMBI-NIERT

VIA Terrazzoplatten rahmen den Terrazzoboden ein und setzen einen eleganten Akzent. Die VIA Terrazzoplatten können mitüberschliffen werden.

Objektart
Altbausanierung

Verlegung
in Eigenleistung



N° T06054



N° 921054-M

©Planung: Stephanie Thatenhorst Interior
Foto: Daniel Schaefer





N° T06054

© Fotos: Eugenio D Catalano und Timo Stürmer





N° T02160

© Fotos: Eugenio D Catalano und Timo Stürmer

50ER NEU GEDACHT

In diesem stilgerecht sanierten Architektenhaus der 50er Jahre verbindet ein dunkler VIA Terrazzoboden Flur und Zimmer zu einer ruhigen Raumachse. Glasbausteine und Holzverkleidung bewahren den historischen Charakter und verbinden zeitlose Eleganz mit gelebter Architekturgeschichte.

Stadt
Köln

Architektur
CATALANOQUIEL



N° T02160

MEHR ALS EIN STIL

Arbeitswelten sind Lebensräume auf Zeit. Hier wird konzentriert, besprochen, Pause gemacht und wieder angefangen.

Der Boden trägt diesen Takt mit, ruhig und repräsentativ. Seine lebendige Gesteinskörnung gibt Büros, Kantinen und Besprechungsräumen eine klare, wertige Basis, die sich auch nach Jahren wieder aufarbeiten lässt. So wird aus einer reinen Nutzfläche ein Ort, an dem man gerne arbeitet und der die Haltung eines Unternehmens sichtbar macht.



N° T03401

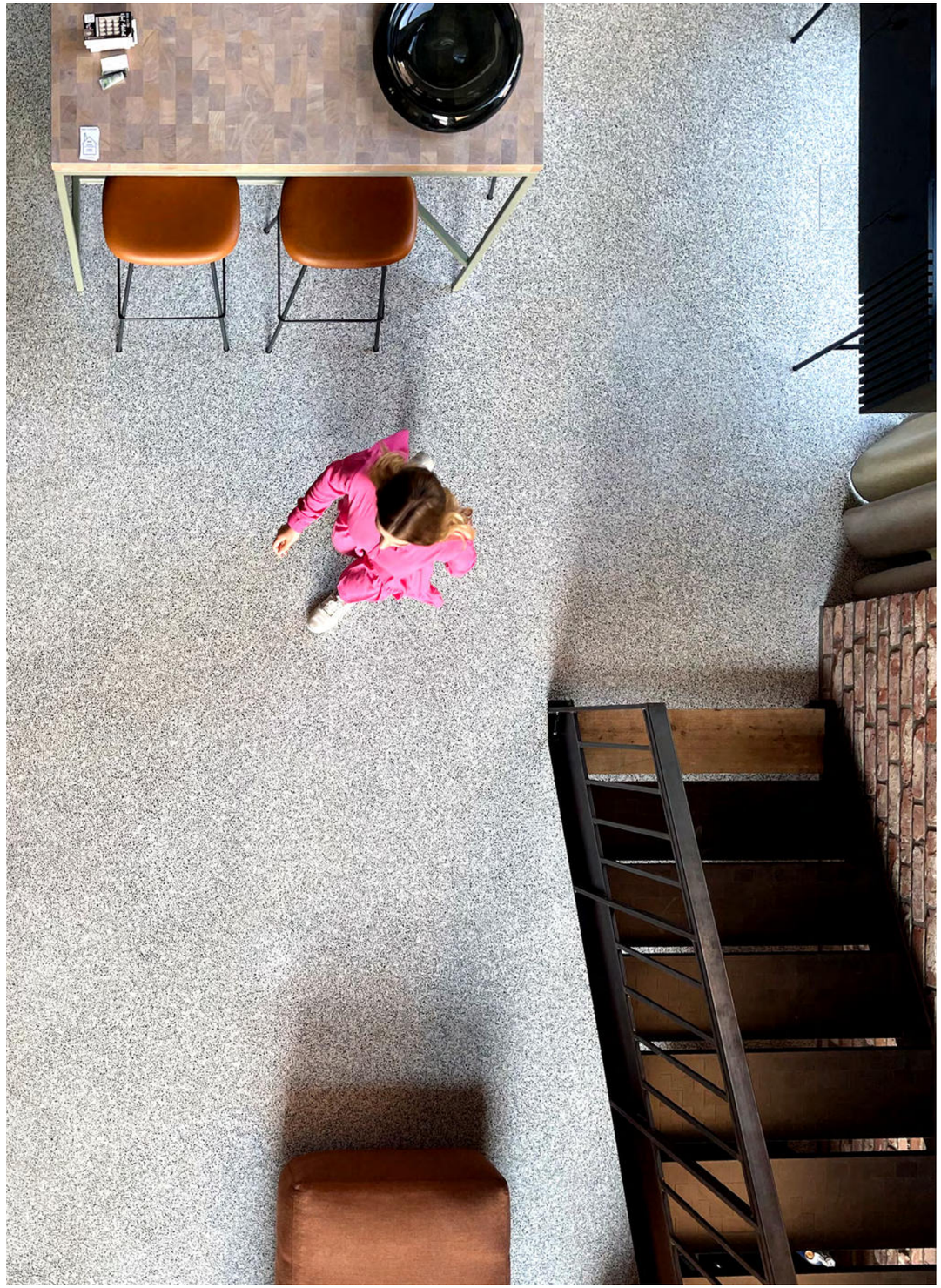

KANTINE NEU GEDACHT

In dieser Firmenkantine wird aus reiner Verpflegung ein echtes Esszimmer: VIA Terrazzo trifft auf skandinavisches Mobiliar und durch den dunklen Thekenbereich entsteht ein Treffpunkt. Eine Kombination, die zum Verweilen und Netzwerken einlädt.

Stadt
Landkreis Schwäbisch Hall

Architektur
SEEBALD. Studio für Architektur & Gestaltung



N° T01102

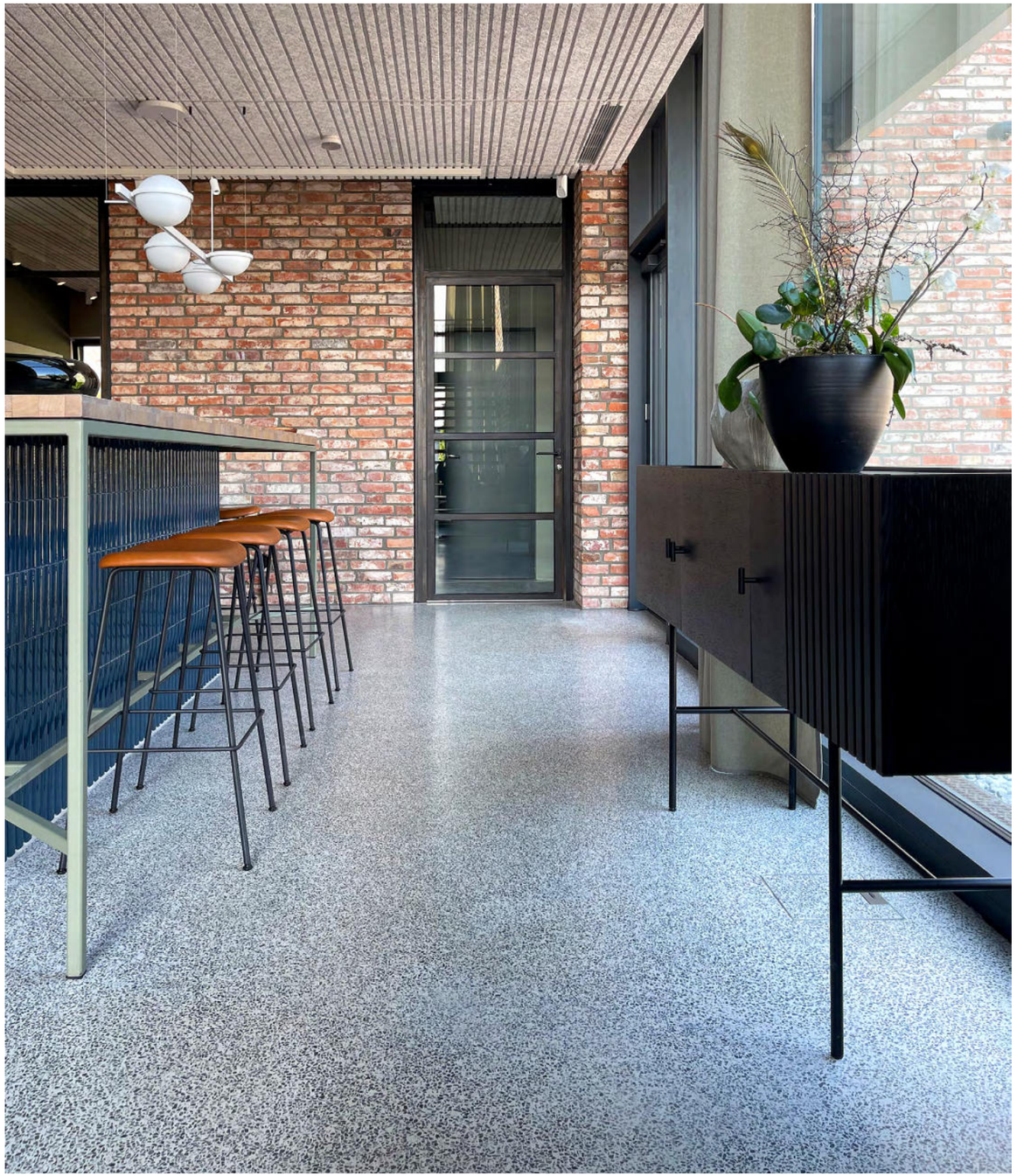



N° T03401

© Team Simon

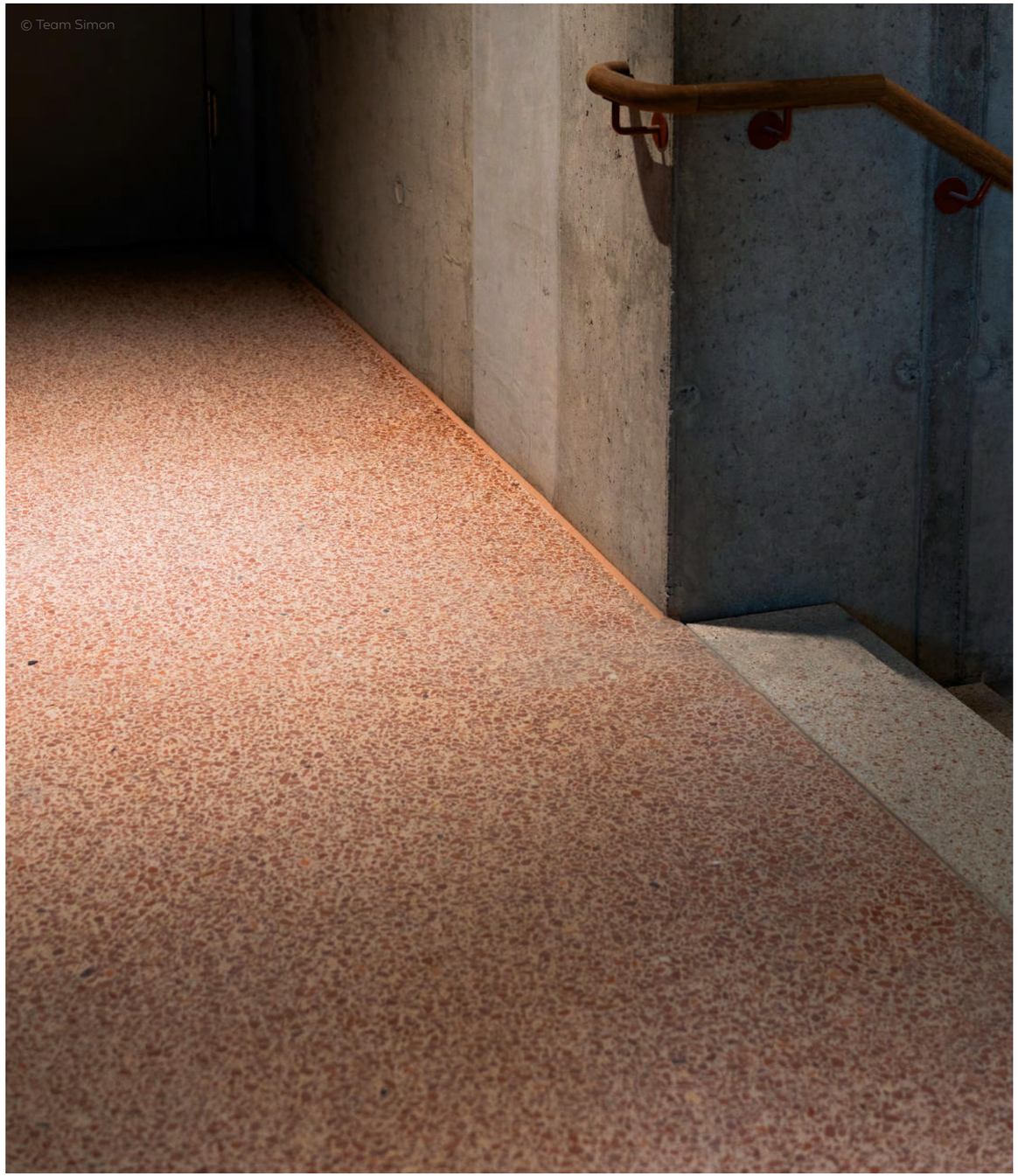



N° TGZ0401

KLARHEIT ALS PRINZIP

Bei der Sanierung dieses 50er-Jahre-Gebäudes bei Stuttgart durch Philipp Mainzer Office setzt VIA Terrazzo den Ton: klar, reduziert und präzise. Die markante Kassettendecke und schwarze Möbel treffen auf eine ruhige, zeitlos-elegante Bodenfläche.

Stadt
Weinstadt

Architektur
PHILIPP MAINZER
OFFICE FOR ARCHITECTURE
AND DESIGN

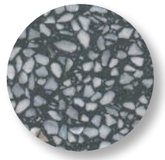

N° T02353

WO GÄSTE GERNE BLEIBEN

Ob Restaurant, Bar oder Hotel, der erste Eindruck entsteht über die Atmosphäre. Und die beginnt am Boden.

Gasträume müssen viel aushalten und sollen trotzdem einladend wirken. Fugenloser VIA Terrazzo verbindet beides. Er ist robust, pflegeleicht und in der Rutschhemmung frei einstellbar, und seine changierende Struktur schafft eine warme, zeitlose Bühne für Möbel, Licht und Materialien. Von der lebhaften Trattoria bis zur ruhigen Hotellobby trägt ein durchgehender Terrazzoboden die Handschrift des Hauses durch alle Bereiche und bleibt über Jahre schön.



N° TØ3261



© LNID

© Foto: Studio Uwe Gaertner

DOLCE VITA IN ROT

Im Big Spuntino in Hamburg bildet ein heller VIA Terrazzoboden die zeitlose Bühne für kräftiges Rot und Campari-Charme. Seine lebendige Struktur bringt Tradition und Moderne in Balance und italienische Lebensfreude trifft auf stilvolles, modernes Design.

Stadt
Hamburg

Architektur
LUV Interior GmbH



N° T03501

RUHE IN TERRAZ-ZO

Im Hotel The Florentin in Frankfurt bildet der helle VIA Terrazzoboden die ruhige Basis im Restaurant „The Garden“. Seine feine Körnung verbindet sich mit warmen Holztönen und Cognac-Leder zu einer eleganten Atmosphäre, die Klarheit und Wohnlichkeit vereint.

Stadt
Frankfurt

Architektur
Althoff Beratungs- und Betreuungsgesellschaft mbH



N° TØ3501

Shop

DER ERSTE BLICK VERKAUFT

Der erste Eindruck zählt! Bevor ein Kunde eine Ware in die Hand nimmt, hat er den Raum bereits erlebt.

Seine Atmosphäre, seine Materialität, seinen Boden. Ladenlokale sind längst mehr als reine Verkaufsflächen. Sie erzählen Markengeschichten, schaffen Aufenthaltsqualität und laden zum Verweilen, Stöbern und Wiederkommen ein. Ob Boutique, Feinkostladen oder Concept Store: Mit VIA Materialien wird der Boden selbst zum Aushängeschild und verleiht jedem Shop die Wertigkeit, die im Gedächtnis bleibt.



N° T06054

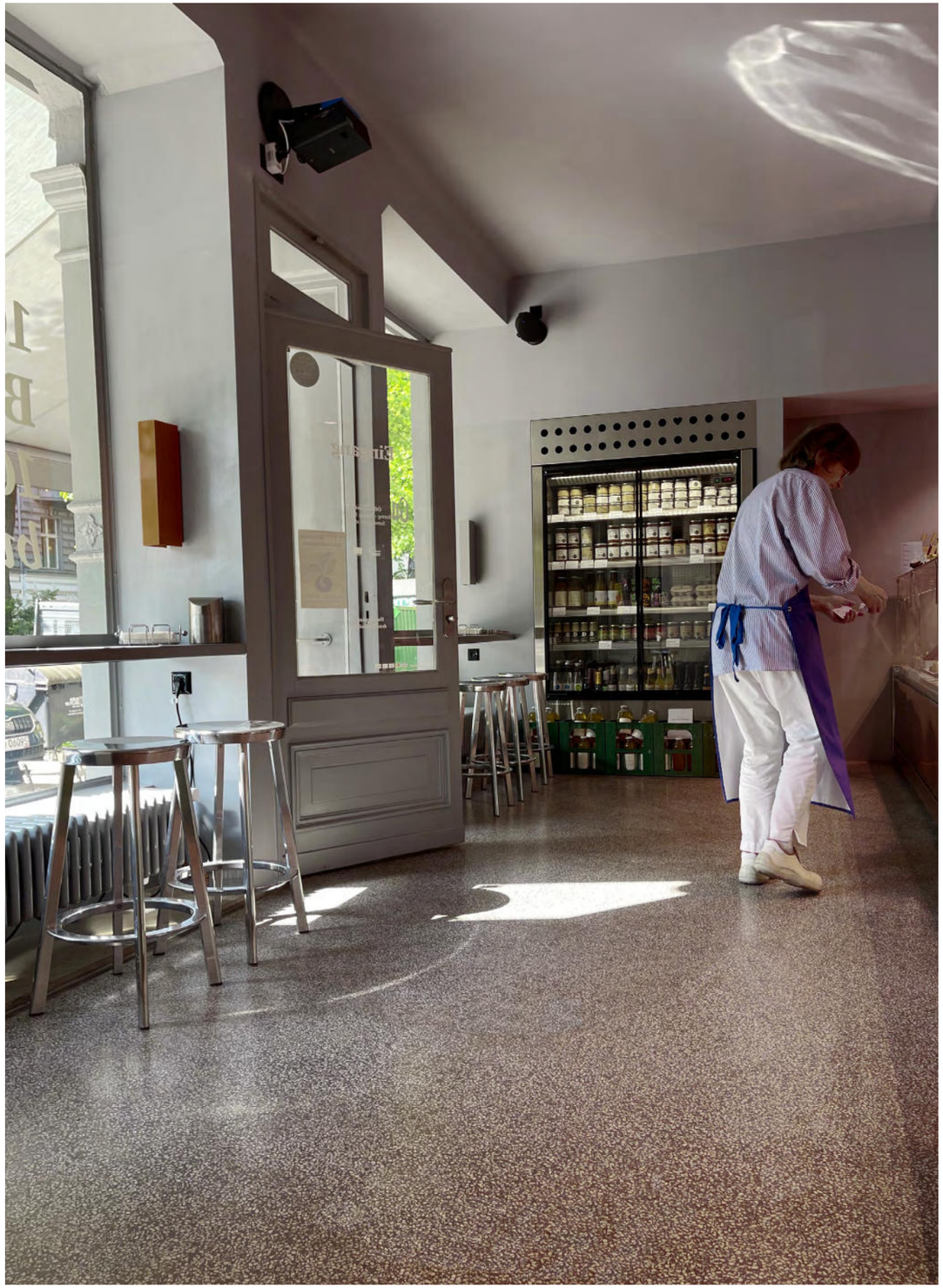

BÜHNE FÜR FARBE

In diesem verspielten Store hält ein heller VIA Terrazzoboden mit feinen Blauglas-Einschlüssen die kräftige Farbwelt der Produkte zusammen. Der ruhige, durchgehende Grund lässt Displays, Wandfarben und Kunst wirken, ohne selbst in den Vordergrund zu treten. Robust und fugenlos trägt er die hohe Frequenz einer Verkaufsfläche.

Stadt
Berlin

Architektur
Swatch, Inhouse-Architektur

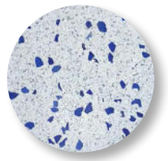

N° TS1101 &
Blauglas

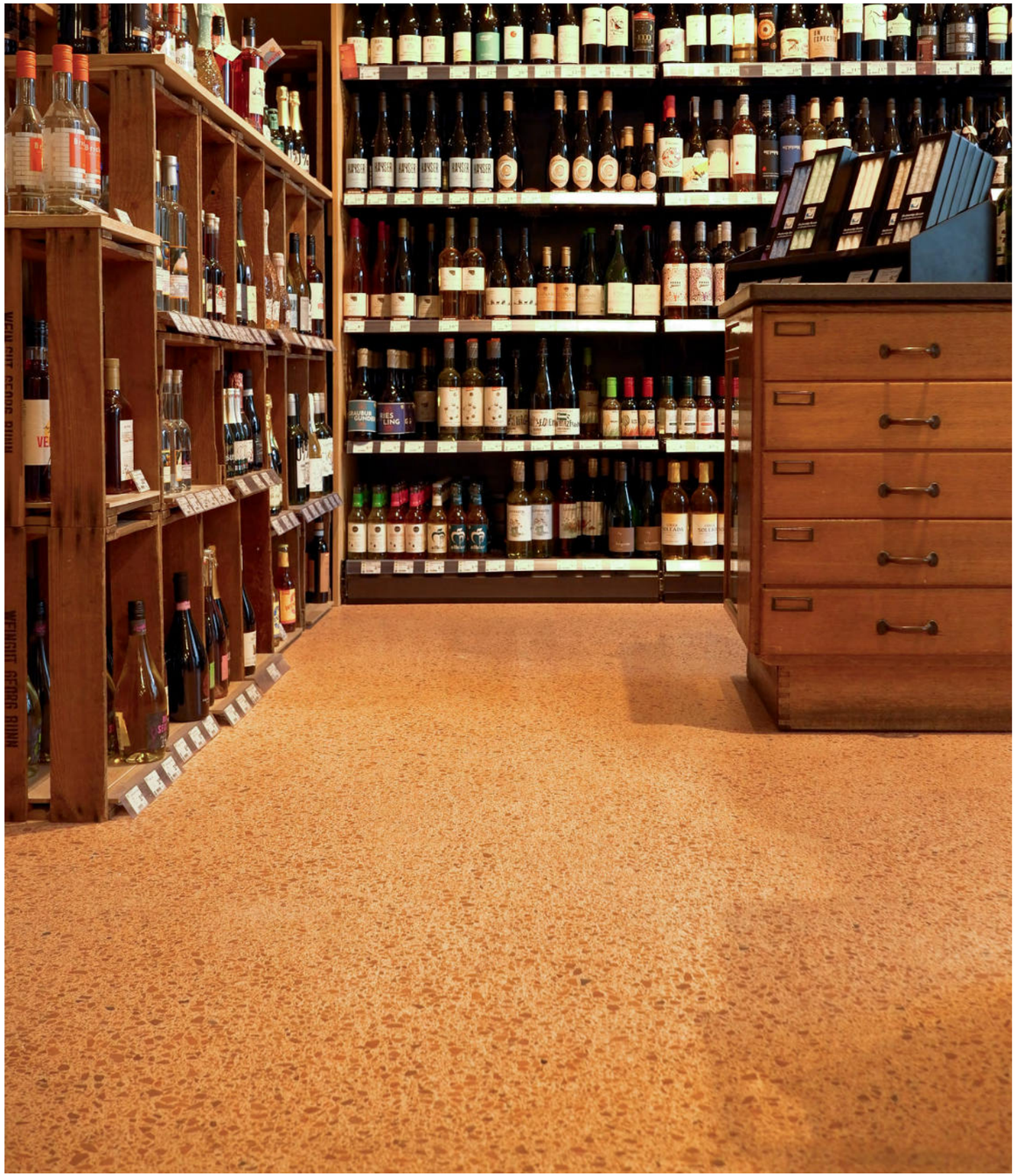

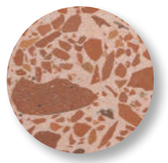

N° TGZ0401





N° TGZ0401

WERTIG BIS ZUM BODEN

In diesem Marken-Showroom bildet ein fein geschliffener, hell changierender VIA Terrazzoboden die wertige Basis für Schmuck, Design und Gespräch. Seine seidenmatt spiegelnde Oberfläche fängt das Tageslicht und verleiht dem Raum eine ruhige Eleganz. Lounge, Vitrinen und Theke stehen auf einem durchgehenden Grund, der Qualität und Beständigkeit unmittelbar spürbar macht.

Stadt
bei Münster

Architektur
Niessing, Inhouse-Architektur

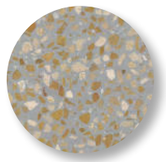

N° T03752

ROBUST WIE DIE WARE

Im Arc‘teryx Store in Oslo trägt eine dunkle VIA Terrazzo-Sondermischung die funktionale, technische Welt der Outdoor-Marke. Der strapazierfähige, fugenlose Boden hält starker Frequenz und nassem Schuhwerk mühelos stand und bleibt dabei präzise und wertig. Seine grobe, lebendige Körnung nimmt das Rohe von Stahl, Holz und Sichtdecke auf und macht den Grund selbst zum Teil der Inszenierung.

Stadt
Oslo

Architektur
Arc'teryx, Inhouse-Architektur



Sondermischung

VIA Terrazzo

zementfrei, 100 % mineralisch und vollständig recycelbar

VIA Terrazzo ist ein echter Kalkterrazzo, ein mineralischer Bodenbelag nach venezianischer Tradition, konsequent weiterentwickelt für die Bauprojekte von heute und morgen.

Die kalkgebundene Bindung härtet mit Wasserglas aus, schrumpft nicht und bleibt dadurch rissfrei, ohne Zement und ohne Epoxid. Bereits nach ca. 24 Stunden ist der Belag trocken schleifbar: sauber, schnell und ohne Wasser. Das Ergebnis ist ein fugenloser Boden mit feinkristalliner Struktur, hoher Oberflächenhärte und einer langlebigen, matten Oberfläche oder, je nach Schliff, feinem Seidenglanz.

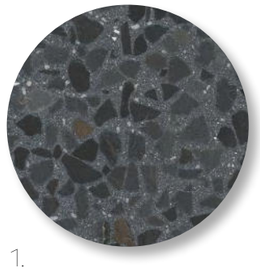
1.


2.


3.


4.

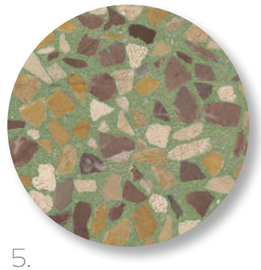
5.


6.

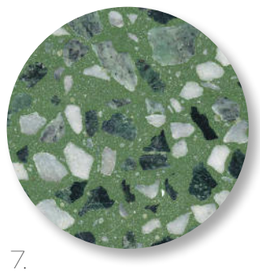
7.

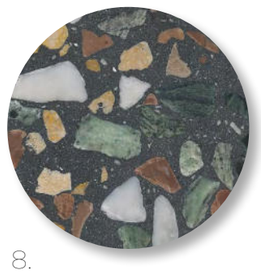
8.


9.

Vollständiges Sortiment:

→ viamaterial.de · Verlegeplaner · Preisliste

1. N° T00552 2. N° T02860 3. N° T04401 4. N° T03401 5. N° T02922 6. N° T03812
7. N° T01053 8. N° T02160 9. N° T02102

VIA recycling Terrazzo

Bis zu 60 % Sekundärrohstoffe, jede Mischung ein Unikat

VIA recyclingTerrazzo nutzt die gleiche zementfreie Kalkbindung, kombiniert sie aber mit Zuschlagstoffen aus recyceltem Material. So entsteht ein Boden mit Geschichte.

Als Körnung dienen zum Beispiel Altglas, Rheinkiesel, gebrochene Dachziegel, Schiefer aus der Dachschieferproduktion oder Asphalt von der Nürburgring-Rennstrecke. Jede Mischung wird dadurch zum Unikat, fugenlos gegossen, langlebig und am Ende wieder mineralisch verwertbar.


1.


2.


3.


4.


5.


6.


7.


8.


9.

Vollständiges Sortiment:

→ viamaterial.de · Verlegeplaner · Preisliste

1. N° TG1301 2. N° TG2301 3. N° TG3301 4. N° TRK1301 5. N° TRK1362 6. N° TZG0401 7. N° TSC0401 8. N° TNR0401 9. N° TNR0462

Terrazzo-Einschichtplatten

Vollmaterial ohne Trägerschicht

Die VIA Terrazzo-Einschichtplatten lassen sich wie der gegossene Boden schleifen und aufarbeiten. Besonders schön wirken sie als Rahmen oder Bordüre. So verschmelzen Platte und Gussfläche zu einer durchgehenden, nahtlosen Oberfläche.


1.

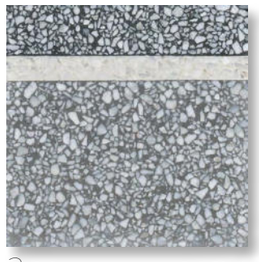
2.


3.


4.

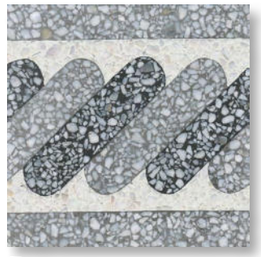
5.


6.


7.


8.


9.

Vollständiges Sortiment:

→ viamaterial.de · Verlegeplaner · Preisliste

1. N° 910254-M 2. N° 920254-M 3. N° 910601-M 4. N° 930301-M 5. N° 920301-M 6. N° 900054-M 7. N° 931054-M 8. N° 921054-M 9. N° 914060-M

VIA BaseTerrazzo

Die Basis für die eigene Mischung

VIA BaseTerrazzo ist das pure Bindemittel, die zementfreie Grundmischung ohne Zuschlag. Sie wird vor Ort mit den gewünschten Zuschlagstoffen gemischt. So ist vieles möglich: edler Marmorbruch, regionale Steine oder recyceltes Material. Die Mischung lässt sich individuell zusammenstellen. Die Verarbeitung folgt anschließend dem VIA Schleifleitfaden.



1. 2. 3. 4. 5. 6.

Vollständiges Sortiment:

→ viamaterial.de · Verlegeplaner · Preisliste

1. N° TBØ1 2. N° TB11 3. N° TB31 4. N° TB52 5. N° TB62 6. N° TB80

Kennwerte

Kennwert	Norm	Wert
Druckfestigkeit (nach 1 Tag| 28 Tagen | langfristig)	EN 1015-11, EN 13892	Ø 15 N/mm² | 30,4 N/mm² | 50 N/mm²
Biegezugfestigkeit (nach 28 Tagen)	EN 1015-11, EN 13892	Ø 6,5 N/mm²
Haftzugfestigkeit	EN 1015-12	Ø 1,62 N/mm²
Wasseraufnahme	EN 13748-1	0,30 g/cm³
Rutschhemmung	(kein fester Normwert)	abhängig vom Schleifgrad
Rohdichte	Richtwert	ca. 2200 kg/m³
Wärmeleitfähigkeit	Richtwert	ca. 1,5 W/(m·K)
Brandverhalten	EN 13501-1	Nicht brennbar, A1
Emissionsklasse / VOC	EMICODE	EC1 PLUS sehr emissionsarm
Zulässige Feldgröße ohne Fuge	DIN 18560	Das Fugenraster aus dem Unterboden muss im Oberbelag übernommen werden.

	Schichtdicke	Verbrauch kg Trockenmischung /m²
VIA Terrazzo (6-8 mm)	ab 10 mm	≈ 25 kg
VIA Terrazzo (12-15mm)	ab 13 mm	≈ 35 kg
VIA Recyclingterrazzo (<= 15mm)	ab 13 mm	≈ 35 kg
VIA BaseTerrazzo	Je nach Zuschlags-größe (ab 10 mm siehe weitere Terrazzo-Kategorien)	≈ 25 – 35 kg
VIA Wandelement (auf Trägermaterial)	min. 10 mm	
VIA Wandelement (massiv)	min. 18 mm, in Verbindung mit Gewebenetz 5×5 o. 10/10	
VIA Objekt (z. B. bei Treppenstufen)	min. 30 mm	

TERRAZZO AUS ERSTER HAND

In unseren Fachseminaren vermitteln wir die Verarbeitung von VIA Terrazzo.

An einem Tag lernen die Teilnehmenden den gesamten Ablauf kennen: das Anrühren der Fertigmischung, das fugenlose Einbringen und das anschließende trockene Schleifen bis zur fertigen Oberfläche. Die Seminare finden in kleiner Gruppe am Firmensitz in Bacharach am Rhein statt, dort, wo das Material entwickelt und produziert wird. Verarbeiter gewinnen Sicherheit für die eigene Baustelle, Architekten und Planer lernen Aufbau, Möglichkeiten und Grenzen des Materials aus erster Hand kennen.

Dauer: ein Tag · Ort: Bacharach am Rhein · Termine und Anmeldung auf viamaterial.de



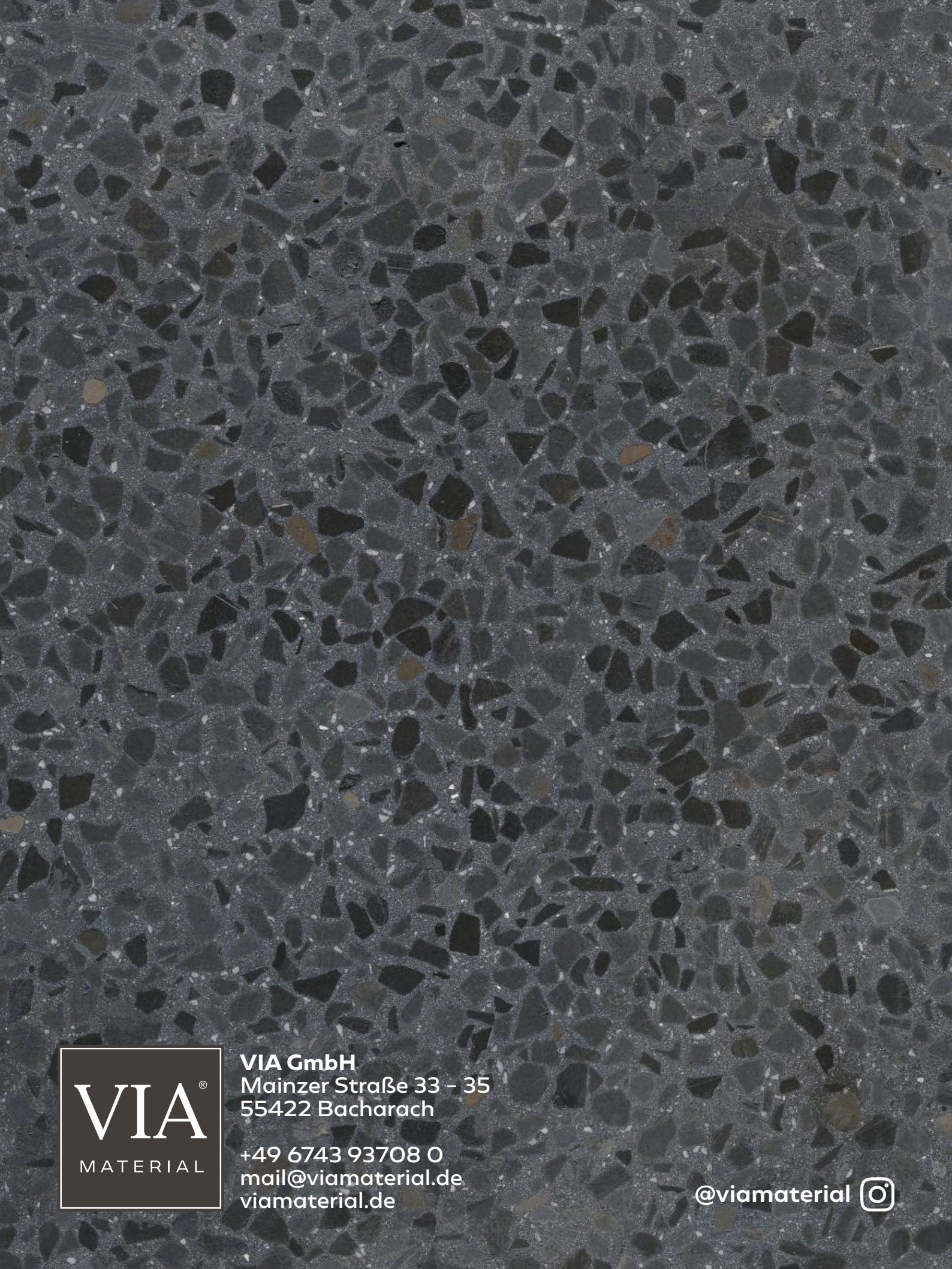

VIA®
MATERIAL

VIA GmbH
Mainzer Straße 33 – 35
55422 Bacharach

+49 6743 93708 0
mail@viamaterial.de
viamaterial.de

@viamaterial